



Berlin MARZAHN

Wuhlestrasse

Double intervention:

Construction d'un immeuble neuf et la
réhabilitation des 3 immeubles
existant

47 logements et
800 m² de commerces
Maître d'ouvrage : WGB Marzahn
BET : COMPLAN
35 MF HT - 1997



Berlin MARZAHN
Wuhlestrasse

Berlin MARZAHN
Wuhlestrasse



Berlin MARZAHN

Wuhlestrasse





Berlin MARZAHN

Wuhlestrasse

Création d'une autre offre des logements pour des nouveau locataires.

Création des commerces au rez-de-chaussée, pour améliorer et revaloriser la vie dans le quartier.



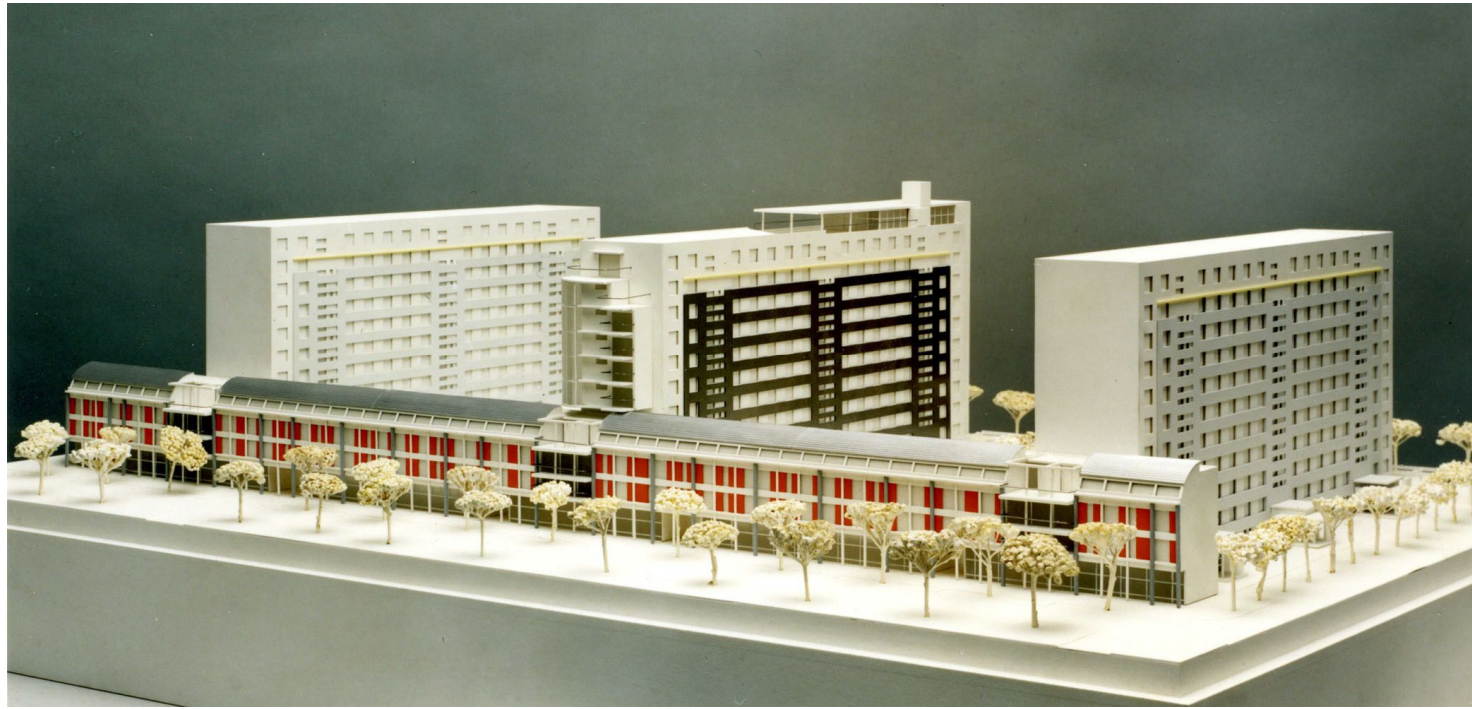

Berlin MARZAHN

Trouver de nouvelles références architecturales:
Prendre en compte de l'histoire du quartier :
une architecture de continuité à la place d'une architecture composée d'immeubles solitaires
Travailler sur de petites unités d'habitation pour améliorer l'identification sociale et la gestion des logements.

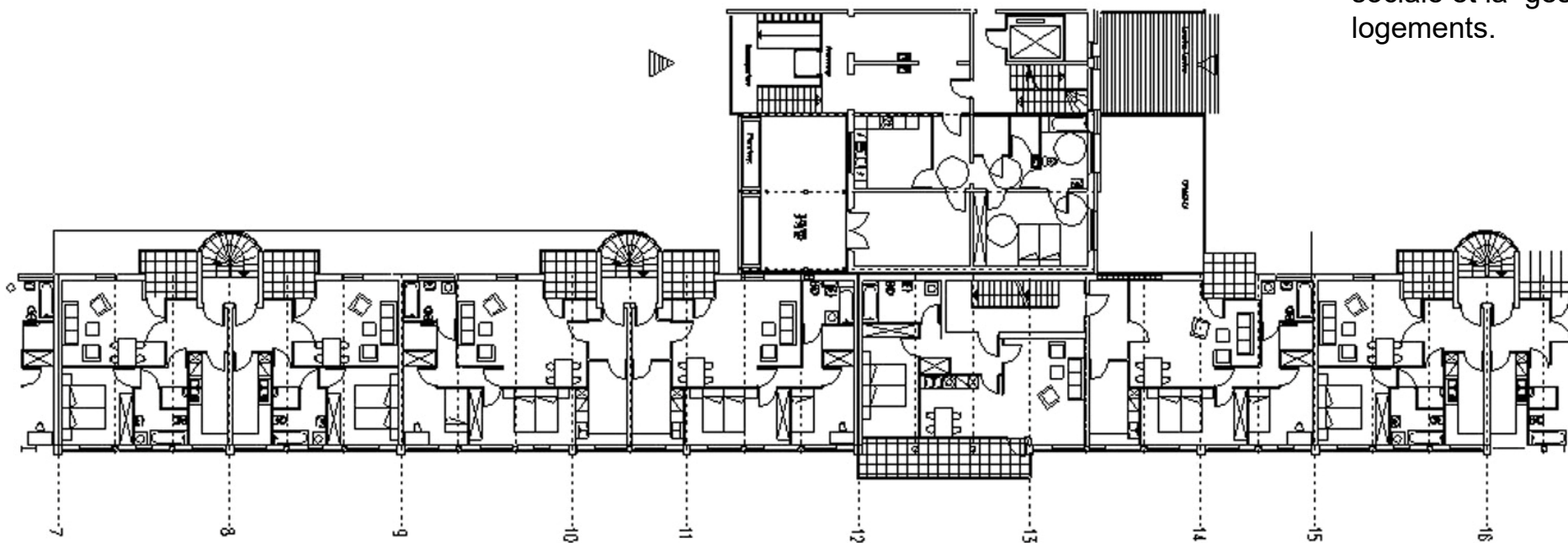

Berlin MARZAHN

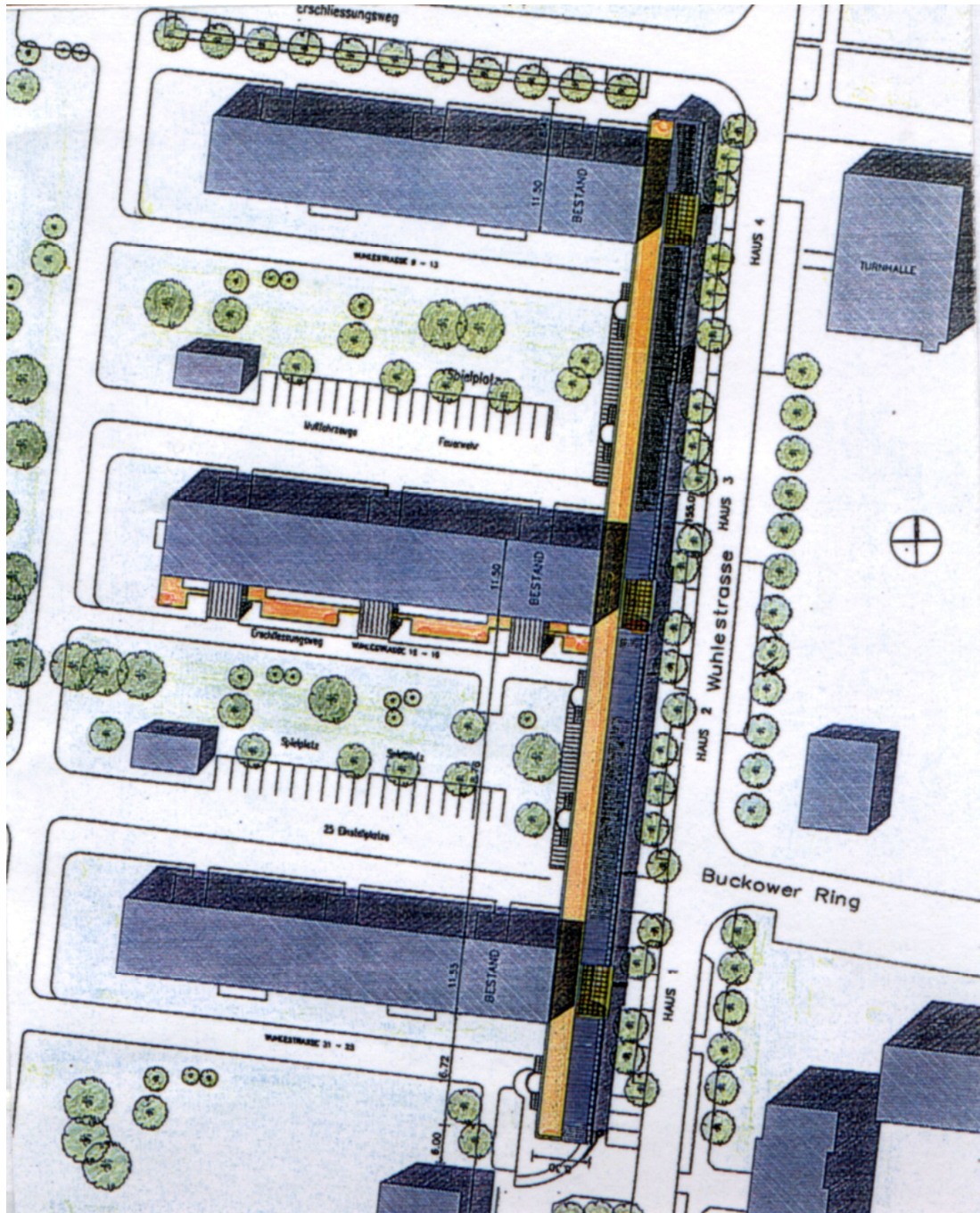

Inventer un type d'immeubles pour donner une cohérence au tissu urbain des grand ensemble de Berlin-Est, Développer une immeuble d'habitation qui se adopte au immeuble existant.

Berlin MARZAHN

Wuhlestrasse

